

2024  
4月

江戸川区立

穂高荘  
信州あづみ野

穂高号 2024年4月  
バスツアー

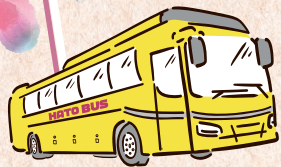

# 穂高号 バスツアー



| コース<br>番号 | 日程              | 宿泊 | ツアータイトルと行程(2泊は中日観光)   | コース                             | 穂高号バス料金<br>(4月から新料金) |
|-----------|-----------------|----|---|---------------------------------|----------------------|
| 1         | 4/2(火) - 3(水)   | 1泊 | <b>リニア見学センターと世界遺産富岡製糸場</b><br>往路:総合文化センター=8:30=★リニア見学センター=道の駅つる(自由昼食)=16:30穂高荘<br>復路:穂高荘9:00=横川SA(自由昼食)=★富岡製糸場=こんにゃくパーク=18:10総合文化センター   | *                               | 15,000円              |
| 2         | 4/4(木) - 6(土)   | 2泊 | <b>高遠城址公園の桜まつり</b><br>穂高荘8:30=高遠城址公園(自由昼食)=16:00穂高荘   | B                               | 18,000円              |
| 3         | 4/8(月) - 10(水)  | 2泊 | <b>長野・新潟桜巡り 穂高・塩沢周遊コース</b><br>往路:総合文化センター=7:45=山高神代桜=諏訪湖SA(自由昼食)=★松本城=16:45穂高荘<br>中日:穂高荘9:00=松代桜=ハイウェイオアシス小布施(自由昼食)=高田城址公園または悠久公園=17:00塩沢江戸川荘<br>復路:塩沢江戸川荘9:00=★雪上桜または破間川雪流れ=魚沼の里(自由昼食)=17:40総合文化センター | 周遊                              | 20,000円              |
| 4         | 4/10(水) - 12(金) | 2泊 | <b>善光寺と城山公園の桜</b><br>穂高荘9:00=善光寺・城山公園(自由昼食・自由散策)=15:30穂高荘   | B                               | 18,000円              |
| 5         | 4/12(金) - 13(土) | 1泊 | 安曇野の大自然の中、安らぎのひとときをごゆっくりご堪能下さい<br><b>穂高荘フリープラン1泊2日(直行直帰)</b><br>バス行程は穂高荘直行直帰となります。  | *                               | 11,000円              |
| 6         | 4/14(日) - 16(火) | 2泊 | <b>日本三大美祭り 春の高山祭</b><br>穂高荘8:00=平湯バスターミナル=11:00飛騨高山(自由見学・自由昼食)14:30=風穴の里=17:15穂高荘   | B                               | 18,000円              |
| 7         | 4/17(水) - 19(金) | 2泊 | 安曇野の大自然の中、安らぎのひとときをごゆっくりご堪能下さい<br><b>穂高荘フリープラン2泊3日(直行直帰)</b><br>バス行程は穂高荘直行直帰となります。  | *                               | 13,000円              |
| 8         | 4/19(金) - 21(日) | 2泊 | <b>早起きで「長峰山絶景ツアー」体験・山岳美堪能</b><br>穂高荘5:30=6:00長峰山山頂(北アルプス眺望・ガイド付き)6:45=7:30穂高荘(朝食後お部屋でごゆっくり)13:00=有明山神社=★大町山岳博物館=16:15穂高荘  | バ現<br>又地<br>ス代<br>ッツ<br>込<br>み! | 22,000円              |
| 9         | 4/23(火) - 25(木) | 2泊 | <b>アルペンルートの風物詩「雪の大谷」</b><br>穂高荘8:00=扇沢⇨黒部ダム⇨黒部湖⇨黒部平⇨大観峰⇨室堂(雪の大谷散策・自由昼食)=17:30穂高荘  | A                               | 17,000円              |
| 10        | 4/25(木)-4/27(土) | 2泊 | <b>純白の穂高連峰 シーズン到来!上高地</b><br>穂高荘8:45=ザ・ビッグ三郷店=大正池=11:00上高地(河童橋等散策)14:30=16:30穂高荘  | A                               | 17,000円              |

※ツアー内容内の★の施設では、お客様個人のお支払い、ご精算となります。※上記は穂高号バス料金の表示です。穂高荘宿泊料金については裏面をご参照ください。尚、3歳以上小学生以下のお子様バス料金についてはお問い合わせください。

江戸川区  
⇨  
穂高荘

2泊3日

## 往復基本観光コース

2 4 6 8 9 10 のコース

※ 1 3 7 のコースは異なります。

往  
路

8:00 葛西駅  
= 8:15 一之江駅  
= 8:30 総合文化センター  
= 9:00 出発  
= 10:30 談合坂SA 10:50  
= 12:20 おぎのや諏訪店(自由昼食)  
13:20  
= 13:30 ★山下清放浪美術館(見学)  
14:30  
= 15:30 穂高荘



「放浪の天才画家」山下清がお世話になった方々へお礼に残した作品を中心に、貼絵、ペン画、絵付け陶磁器など180余点を常設展示。「諏訪湖の花火」の貼絵は緻密で重量感あふれる作品。山下清の貼絵の世界をお楽しみください。

復  
路

9:00 穂高荘  
=10:15 みはらしファーム 11:15  
(イチゴ狩り・農産物直売所)  
=11:40 かんてんばば(見学・自由昼食)  
13:00  
=14:30 双葉SA 14:50  
=16:10 石川PA 16:30  
=17:30 総合文化センター  
=17:45 一之江駅  
=18:00 葛西駅



みはらしファームでイチゴ狩りと農産物直売所でお買物の後、「かんてんばば」にて工場見学、レストラン、喫茶、美術館、健康パビリオンでお過ごしいただき、伊那谷の豊かな自然の中、四季折々の草花、木々の移りいも楽しみいただけます。

※★印の施設では、お客様個人のお支払い、ご精算となります。※基本往復コースは2泊3日のコースの1日目と3日目です。行程に関しまして、諸般の事情により予告なく変更になる場合がありますので、予め、ご承知おきください。



常念道祖神



早朝、長峰山からの景色 8



穂高荘 1階大浴場

4月のオススメ

3 長野・新潟桜巡り 穂高塩沢周遊コース



長野、新潟の桜名所を訪ねます。お泊りは江戸川区民の別荘穂高荘と、こころの故郷塩沢江戸川荘です。

4月のオススメ

9 アルペンルート風の物詩「雪の大谷」



立山有料道路を除雪した際に現れる、約20mの高さ巨大な雪壁「雪の大谷ウォーク」をお楽しみいただけます。期間は4月中旬から6月中旬です。

4月のオススメ

10 純白の穂高連峰 シーズン幕開け上高地



4月の上高地の魅力は、なんといっても雪をかぶった美しい穂高連峰です。残雪・新雪がまぶしい上高地開山祭前の上高地をお楽しみいただけます。

穂高号バス & 穂高荘 ご利用料金

4月からの穂高号バス新料金

表面いずれかご希望のコース(1~10)をお選びください。

| 穂高号バス料金 | コース      | 中学生以上   | 3歳以上    |
|---------|----------|---------|---------|
|         | A        | 17,000円 | 10,200円 |
|         | B        | 18,000円 | 10,800円 |
|         | C        | 19,000円 | 11,400円 |
|         | 1泊コース    | 15,000円 | 9,000円  |
|         | フリープラン2泊 | 13,000円 | 7,800円  |
|         | 温泉コース    | 17,000円 | 10,200円 |
|         | 周遊コース    | 20,000円 | 12,000円 |

穂高荘ご宿泊料金

| 穂高荘ご宿泊料金 | 宿泊料金 (区民・区内在勤者と同居家族の方) おひとり様1泊2食付き ※一室4名様以上でご利用の場合  |         |
|----------|---|---------|
|          | 区民・区内在勤者と同居家族の方 一般 (中学生以上65歳未満)   | 7,600円~ |
|          | 区民 (65歳以上の方、または☆障害者)  | 5,800円~ |
|          | 小学生以上 (お子様メニュー利用)   | 3,800円~ |
|          | ☆身体障害者手帳・愛の手帳・精神障害者保険福祉手帳・特定医療(指定難病)受給者証・難病による「都医療券」(負担者番号:83136010) 難病による障害者総合支援法の「障害福祉サービス受給者証」の所有者 |         |

ご旅行料金

絶景と絶品が揃う 春の信州あづみ野をぜひご堪能ください!

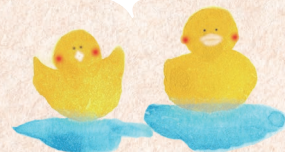

- 一室1名~3名様でご利用のご宿泊料金は上記とは異なります。詳しくはお電話でお問合せください。
- バス料金には観光地の入場料・乗り物代・昼食代は含まれていません。
- ご予約の際、乗車場所(葛西・一之江・文化センター)をお知らせください。※乗車場所の地図は別途ご用意しております。
- 天候・その他の状況により、コースを変更する場合がございます。
- 最小催行人員(25名)に満たない場合は運休となります。その場合は出発の14日前までにご連絡いたします。
- 「穂高号」でご予約の場合、バスだけのキャンセルはお受けできません。
- 「穂高号」をお申し込みの後、お客様の都合でお取消しになる場合には、前日より起算して7日前から取消料が発生いたします。ただし、7日前より前日まで一回に限り変更が可能です。
- 穂高号ご利用に際し、歩行や視聴覚などがご不自由な方、その他特別な配慮を必要とする方は、お申し込みの際に必ずお申し出ください。
- 詳しい旅行条件につきましては、穂高予約センターまでお問合せください。ご不明な点はお気軽にお電話ください。朝9時から夕方5時まで営業しています。
- 掲載している写真はイメージです。

【添乗員の同行】なし 【バスガイドの同行】あり 【利用バス会社】株式会社はとバス

お申込み・お問合せ

穂高荘

江戸川区立

安曇野一の絶景!展望風呂の宿  
長野県安曇野市穂高有明2105番地22  
TEL.0263-83-3041  
www.hotakaso.jp



【旅行企画・実施】商船三井産産株式会社 東京都知事登録旅行業 2-5745号

穂高荘予約センター

江戸川区 松島グリーンパレス内

TEL.03-5662-7051

9:00-17:00 (日曜日・祝日・年末年始・休館日を除く)