



江戸川区立

穂高荘
信州あづみ野

穂高号 バスツアー

穂高号 2026年7月

江戸川区内から穂高荘往復+観光付き



令和8年4月1日(水)9:00より予約受付開始します。1日受付分のみ希望者多数の場合は抽選となります。

コース 番号	日程	ツアータイトル	宿泊	行程(2泊は中日観光)	穂高号バス料金・宿泊代別	
					中学生以上	3歳以上
1	1(水) - 3(金)	のんびり信州松本 (なわて通り、日本浮世絵博物館)と 池田町花見ほたるの観賞	2泊	穂高荘9:00=★松本市立博物館・なわて通り(自由散策・自由昼食) =松本市歴史の里★日本浮世絵博物館=16:30 穂高荘 …穂高荘19:30=花見ほたるの里(ほたるの観賞)=21:00 穂高荘	20,000円	14,700円
2	3(金) - 5(日)	穂高荘フリープラン	2泊	バス行程は穂高荘直行直帰となります。安曇野の大自然 の中、安らぎのひとときをごゆっくりご堪能下さい。	17,000円	11,800円
3	5(日) - 7(火)	きれいにし隊	2泊	午前中:穂高荘敷地内清掃～穂高荘13:30 =松本市歴史の里=EH酒造=16:50 穂高荘…穂高荘19:30= 花見ほたるの里(ほたるの観賞)=21:00 穂高荘	7,000円	-
4	7(火) - 9(木)	専用ガイドと巡る黒部ダムの 歴史散策と迫力の放水	2泊	穂高荘8:45=扇沢駅=電気バス =黒部ダム(専用ガイドと特別公開・工事跡見学、くろよん建設 記録映像鑑賞、展望台等巡ります・自由昼食)=扇沢駅 =★大町山岳博物館・付属園(自由見学)=16:00 穂高荘	22,000円	15,400円
5	9(木) - 11(土)	絶景バスドライブ・ 乗鞍スカイライン	2泊	穂高荘9:00=風穴の里(休憩)=乗鞍スカイライン =乗鞍岳畳平(自由散策・自由昼食)=乗鞍スカイライン =風穴の里(休憩)=16:20 穂高荘	21,000円	14,700円
6	12(日) - 14(火)	二千年の歴史を持つ 戸隠神社(中社)と一茶記念館	2泊	穂高荘9:00=長野道=姨捨SA(休憩) =戸隠神社中社(自由参拝・自由昼食)=★一茶記念館 =長野道=16:30 穂高荘	20,000円	14,000円
7	16(木) - 18(土)	鮮やかな色彩 白馬五竜高山植物園	2泊	穂高荘9:00=道の駅白馬=★白馬五竜 エスカルプラザ… とうみ駅(Gondola乗車口)～ Gondolaリフト「テレキャビン」8分 ～山頂駅・白馬五竜高山植物園(自由昼食)～8分 とおみ駅 …白馬五竜エスカルプラザ)=★大町山岳博物館・付属園 =16:20 穂高荘	20,000円	14,000円
8	19(日) - 21(火)	中央アルプス千畳敷カールで 高山植物ガイドツアー	2泊	穂高荘8:45=菅の台バスターミナル=しらび平駐車場 ～駒ヶ岳ロープウェイ～千畳敷ガイドツアー(自由昼食) ～駒ヶ岳ロープウェイ～しらび平駐車場 ～菅の台バスターミナル=16:45 穂高荘	22,000円	15,400円
9	21(火) - 23(木)	車山高原夏の風物詩 ニッコウキスゲの絶景	2泊	穂高荘9:00=車山高原(★車山展望リフトで霧ヶ峰最高峰 日本百名山「車山頂上」へ自由見学・自由昼食) =御射鹿池=トコロテラス諏訪=16:10 穂高荘	21,000円	14,700円
10	23(木) - 25(土)	涼風の上高地① (葛西・一之江・文化センター)	2泊	穂高荘8:45=ザ・ビッグ三郷店=大正池 =上高地(河童橋等散策自由昼食・約4時間)=16:45 穂高荘	20,000円	14,000円
11	26(日) - 28(火)	涼風の上高地② (西葛西・船堀・平井)	2泊	穂高荘8:45=ザ・ビッグ三郷店=大正池 =上高地(河童橋等散策自由昼食・約4時間)=16:45 穂高荘	20,000円	14,000円
12	29(水) - 30(木)	夏休み もも狩りとリニア見学センター	1泊	7/29 (水) 葛西駅8:00=一之江駅8:15=8:30 総合文化センター=8:45 =談合坂SA(休憩)=★リニア見学センター =道の駅つる(自由昼食)=諏訪湖SA(休憩)=16:30 穂高荘 7/30 (木) 穂高荘8:45=双葉SA(休憩)=★御坂農園(もも狩り体験) =河口湖・道の駅かつやま(自由昼食)=石川PA(休憩) =17:00 総合文化センター=17:15 一之江駅=17:30 葛西駅	15,000円	10,500円
13	30(木) - 31(金)	夏休み ガラスの里とオルゴール記念館	1泊	7/30 (木) 葛西駅8:00=一之江駅8:15=8:30 総合文化センター=8:45 =石川PA(休憩)または※談合坂SA=双葉SA(自由昼食) =SUWAガラスの里=大王わさび農場=16:40 穂高荘 7/31 (金) 穂高荘9:00=諏訪大社下社秋宮(自由参拝…★ニテック オルゴール記念館すわのね)=おぎのや諏訪店(自由昼食) =桔梗信玄餅工場テーマパーク=石川PA(休憩) =17:30 総合文化センター=17:45 一之江駅=18:00 葛西駅	15,000円	10,500円

※ツアー内容内の★の施設では、お客様個人のお支払い、ご精算となります。※上記は穂高号バス料金の表示です。穂高荘宿泊料金については裏面をご参照ください。尚、3歳以上小学生以下のお子様バス料金についてはお問い合わせください。



往復基本観光コース 1 3 4 5 6 7 8 9 10 11 のコース

葛西駅⇄穂高荘
2泊3日

※総合文化センターは4月～2027年11月まで休館の為、館内のお手洗いは使用出来ません。

往路

1 8:00 葛西駅
 3 =8:15 一之江駅
 4 =8:30 総合文化センター
 5 =8:45 出発
 6
 7
 8
 9
 10
 11 のコース

=10:20 石川PA(休憩) 10:50
 または10:40 ※談合坂SA 11:10
 =12:40 諏訪湖SA(自由昼食) 13:40
 =14:40 ★安曇野ちひろ美術館 16:20
 =16:30 穂高荘

復路

9:00 穂高荘
 =9:20 安曇野スイス村ハイジの里 9:50
 =11:20 双葉SA(自由昼食) 12:20
 =13:00 ★恵林寺(信玄公菩提寺) 14:00
 =14:20 桔梗屋信玄餅工場テーマパーク 15:00
 =16:00 石川PA(休憩) 16:20

1 17:45 総合文化センター
 3 =18:00 一之江駅
 4 =18:15 葛西駅
 5
 6
 7
 8
 9
 10
 11 のコース

※★印の施設ではお客様個人のお支払い、ご精算です。※基本往復コースは2泊3日のコースの1日目と3日目です。また、行程に関しまして、諸般の事情により予告なく変更になる場合がありますので、予め、ご承知おきください。

7月のオススメ

6 二千年の歴史を持つ戸隠神社(中社)と一茶記念館



「天の岩戸開き神話」のゆかり戸隠神社は奥社・中社・宝光社・九頭龍社・火之御子社の五社からなる、創建以来二千年余りに及ぶ神社です。中心に鎮座するのが「中社」です。一茶記念館は庶民的な俳句2万句を残した小林一茶の生涯と文学、一茶顕彰活動を紹介しています。『七番日記』『おらが春』や、愛用の硯・携帯地図等は必見です。

7月のオススメ

8 中央アルプス千畳敷カールで高山植物ガイドツアー



中央アルプス駒ヶ岳ロープウェイ終点の千畳敷駅は標高2612mにあり、日本最高地駅です。中央アルプスの主峰駒ヶ岳や南アルプス連峰、御岳山、乗鞍岳、北アルプスを一望でき、また、高山植物の宝庫としても有名です。高山植物を中心としたガイド付きのツアーは専門のスタッフが同行しご案内ご説明します。

7月のオススメ

9 車山高原夏の風物詩 ニッコウキスゲの絶景



車山高原は長野県のほぼ中心部に位置し、夏に咲くニッコウキスゲが有名です。標高1,900mから1,925mの範囲で見ることができます。標高1,900mの冷涼な気候(夏の気温も20℃前後)と広大な草原の中で咲き誇る黄色い絨毯の景観は、訪れる人の心を癒してくれます。

穂高号バス & 穂高荘 ご利用料金

※おひとり様の予約受付が1ヶ月前から3ヶ月前になりました。詳しくはHPをご覧ください。

※穂高号バス料金は、7月出発分より改定となりました。また、従来の料金表示(A,B,C,他コース別)は各コース個別の料金表示となります。

※バス料金に表記の宿泊代を泊数分足した額がご料金になります。

穂高号バス料金

表面いずれかご希望のコース(1~11)をお選びください。

穂高荘ご宿泊料金

ご旅行料金

新料金 ご宿泊料金 令和8年4月～									
江戸川区内のお客様					江戸川区外のお客様				
	4名以上1室	3名1室	2名1室	1名1室		4名以上1室	3名1室	2名1室	1名1室
区内一般	8,300円	8,900円	9,500円	10,100円	区外一般	9,500円	10,100円	10,600円	11,200円
区内 65歳以上・障害者	6,300円	6,700円	6,900円	7,200円	区外小学生	7,500円	7,800円	7,800円	-
区内小学生	6,300円	6,700円	6,700円	-	区外小学生 お子様メニュー	5,300円	5,600円	5,600円	-
区内小学生 お子様メニュー	4,100円	4,500円	4,500円	-					

●お申し込みの際には、旅行条件書(全文)をお受け取りいただき、必ず内容をご確認のうえお申し込みください。

本書面とともに、契約書面の一部となります。

●ご旅行条件につきましては取引条件説明書と行程表及び当社旅行業約款によります。

●一室1名～3名様でご利用のご宿泊料金は上記とは異なります。詳しくはお電話でお問合せください。

●バス料金には観光地の入場料・乗り物代・昼食代は含まれていません。(含まれる場合は明記しています。)

●ご予約の際、乗車場所(葛西・一之江・文化センター、西葛西・船堀・平井)をお知らせください。

※乗車場所の地図は別途ご用意しております。

●天候・その他の状況により、コースを変更する場合がございます。

●最小催行人員(25名)に満たない場合は運休となります。その場合は出発の14日前までにご連絡いたします。

●「穂高号」でご予約の場合、バスだけのキャンセルは受けできません。中日(2日目)観光をキャンセルした場合、取消手数料1000円を申し受けます。

●「穂高号」をお申し込みの後、お客様の都合でお取消になる場合には、前日より起算して7日前から取消料が発生いたします。

ただし、7日前より前日まで一回に限り変更が可能です。

●穂高号ご利用に際し、歩行や視聴覚などがご不自由な方、その他特別な配慮を必要とする方は、お申し込みの際に必ずお申し出ください。

●詳しい旅行条件につきましては、穂高荘予約センターまでお問合せください。ご不明な点はお気軽にお電話ください。

●掲載している写真はイメージです。

【添乗員の同行】なし 【バスガイドの同行】あり 【利用バス会社】株式会社はとバス

清々しい景色の
信州あづみ野を
ぜひご堪能ください!

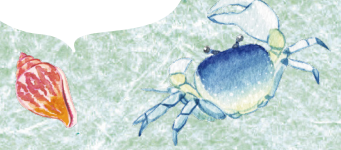

お申込み・お問合せ

穂高荘

江戸川区立

【旅行企画・実施】商船三井興産株式会社 東京都知事登録旅行業 2-5745号

安曇野一の絶景! 展望風呂の宿
 長野県安曇野市穂高有明2105番地22
 TEL.0263-83-3041
 www.hotakaso.jp



穂高荘予約センター

TEL.03-5662-7051

9:00-17:00(日曜日・祝日・年末年始・休館日を除く)